

MINISTERIO DE AGRICULTURA Y DESARROLLO RURAL

CADENA DE PASIFLORAS 2015

DIAGNÓSTICO NACIONAL



La priorización de algunas de las Pasifloras en la Apuesta Exportadora Agropecuaria 2006-2020 identificada por el Ministerio de Agricultura y Desarrollo Rural connota la importancia del Sector en el potencial exportador del país.

Si bien la variación en la producción anual de Pasifloras es leve en los últimos cinco años, el valor económico generado en la comercialización internacional de estas frutas frescas es de gran impacto (especialmente en gulupa), de acuerdo a las exportaciones registradas por la partida arancelaria 08, excluyendo al sector bananero.

Las mayores limitantes del sector productivo de las Pasifloras se presentan en el manejo fitosanitario de los cultivos, así como la afectación por las condiciones climáticas, lo cual condiciona el aprovechamiento de oportunidades comerciales al exterior.

Fuente: Acuerdo de Competitividad, 2013

PRODUCCIÓN PASIFLORAS COLOMBIA

ANTIOQUIA

Municipios: Dabeiba, Chigorodo, Abejorral, Urrao, Jardín y Peñol
Has. Sembradas: 1.663
Producción: 34.340 t
Pasifloras: Maracuyá, Gulupa, Granadilla y Curuba.

BOYACÁ

Municipios: Nuevo Colon, Turmequé, Sutamarchán, Umbita, Jenesano, Tibana, Buenavista, Almeida y Chivor.
Has. Sembradas: 1.031
Producción: 11.887 t
Pasifloras: Gulupa, Granadilla y Curuba.

VILLE CAUCA

Municipios: Roldanillo, La Unión, Bolivar, Tulúa y San Pedro. **Has. Sembradas:** 1.290
Producción: 18.889 t
Pasifloras: Maracuyá, Gulupa, Granadilla y Curuba

META

Municipios: Lejanias, Granada, Puerto Lleras y San Juan de Arama.
Has. Sembradas: 1.113
Producción: 20.858 t
Pasiflora: Maracuyá

HUILA

Municipios: Suaza, La Plata, La Argentina, Palestina, Santa María, Pitalito, Rivera, Guadalupe, Colombia, Tarquí, Neiva, Gigante, Agrado y Baraya.
Has. Sembradas: 4.387
Producción: 47.405 t
Pasifloras: Maracuyá, Gulupa, Granadilla, Curuba, Badea y Cholupa

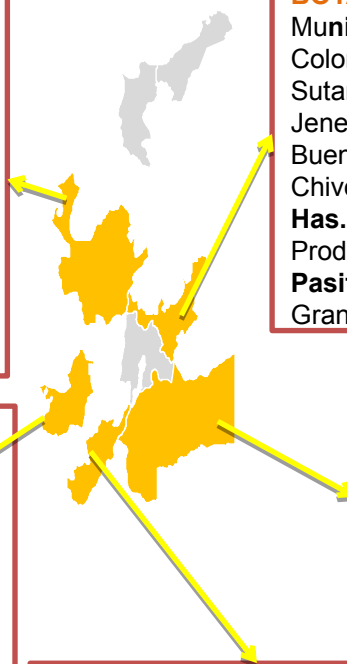

Las Pasifloras de mayor producción en el territorio nacional son los cultivos de maracuyá (53%), granadilla (29%) y curuba (13%).

La mayoría de predios en los que se cultiva Pasifloras son de tenencia propia.

Los productores de Pasifloras se pueden clasificar de acuerdo con el área sembrada: **Pequeños productores** son aquellos que desarrollan su actividad productiva en extensiones de tierra menores a 1 ha, los **medianos productores** con área sembrada mayor a 1 ha y menor a 5 ha., y grandes productores con áreas de tierra sembradas mayor a 5 ha.

Las hectáreas sembradas en Granadilla, Maracuyá, Curuba y Cholupa en Colombia en el 2013, tuvieron un crecimiento de 4,5% en promedio. De otra parte, las Pasifloras Gulupa y Badea disminuyeron 7% en promedio, en relación al año 2012.

PRODUCCIÓN PASIFLORAS COLOMBIA

INFORMACIÓN GENERAL DE LA CADENA PASIFLORAS : Maracuyá

INDICADORES	2010-2013	2014*
Número de Productores agremiados	0	270
Hectáreas Sembradas (ha)	27.170	6.859
Rendimiento (t/ ha)	15,7	15,9
Producción (t)	352.031	90.049
Precio promedio (millones \$/ t)	1,6	1,9
Ingresos de la Cadena (millones \$/ t)		

INFORMACIÓN GENERAL DE LA CADENA PASIFLORAS : Granadilla

INDICADORES	2010-2013	2014*
Número de Productores agremiados	0	270
Hectáreas Sembradas (ha)	19.430	4.836
Rendimiento (t/ ha)	11,4	12.2
Producción (t)	176.144	46.734
Precio promedio (millones \$/ t)	2,3	2,6
Ingresos de la Cadena (millones \$/ t)		

INFORMACIÓN GENERAL DE LA CADENA PASIFLORAS : Gulupa

INDICADORES	2010-2013	2014*
Número de Productores agremiados	0	270
Hectáreas Sembradas (ha)	3.111	761
Rendimiento (t/ ha)	11,6	11,9
Producción (t)	26.273	6.478
Precio promedio (millones \$/ t)	1,5	1,5
Ingresos de la Cadena (millones \$/ t)		

PRODUCCIÓN PASIFLORAS COLOMBIA

INFORMACIÓN GENERAL DE LA CADENA PASIFLORAS : Curuba

INDICADORES	2010-2013	2014*
Número de Productores agremiados	0	270
Hectáreas Sembradas (ha)	7.256	1.810
Rendimiento (t/ ha)	12,0	13,0
Producción (t)	70.766	19.480
Precio promedio (millones \$/ t)	1,1	1,1
Ingresos de la Cadena (millones \$/ t)		

INFORMACIÓN GENERAL DE LA CADENA PASIFLORAS : Cholupa

INDICADORES	2010-2013	2014*
Número de Productores agremiados	0	270
Hectáreas Sembradas (ha)	828	200
Rendimiento (t/ ha)	9,6	9,0
Producción (t)	6.265	1.463
Precio promedio (millones \$/ t)	1,6	NR**
Ingresos de la Cadena (millones \$/ t)		

INFORMACIÓN GENERAL DE LA CADENA PASIFLORAS : Badea

INDICADORES	2010-2013	2014*
Número de Productores agremiados	0	270
Hectáreas Sembradas (ha)	431	118
Rendimiento (t/ ha)	14,8	14,9
Producción (t)	3.881	1.047
Precio promedio (millones \$/ t)	1,1	1,4
Ingresos de la Cadena (millones \$/ t)		

El gremio de Pasifloras recientemente constituido es integrado por 270 productores.

* Año proyectado.

**No se registran precios de Cholupa.

PRODUCCIÓN PASIFLORAS COLOMBIA

DEPTO	2012			2013			2014		
	Área sembrada	Rend.	Prod.	Área sembrada	Rend.	Prod.	Área sembrada	Rend.	Prod.
	(ha)	(t/ha)	(t)	(ha)	(t/ha)	(t)	(ha)	(t/ha)	(t)
Huila	4.380,0	11,7	40.589,0	4.388,0	14,1	47.404,0	4.573,3	12,9	46.843,8
Antioquia	1.191,0	17,6	16.530,0	1.662,0	25,5	34.241,0	1.326,0	22,2	23.008,7
Meta	1.114,0	20,7	20.561,0	1.113,0	20,9	20.858,0	1.075,3	20,7	19.402,9
Vlle/Cauca	1.062,0	18,6	16.421,0	1.290,0	17,2	18.889,0	1.222,1	17,7	18.379,5
Boyacá	1.044,0	10,8	9.535,0	1.031,0	14,3	11.887,0	1.173,8	10,8	10.134,6
Total Nacional	13.844,0	13,1	146.862,0	14.631,3	15,4	179.613,0	14.531,8	14,0	164.658,6

Fuente: EVA, 2013
*Proyección año 2014

La productividad promedio para el 2014, se calculó en 164.569 toneladas por hectárea, un 8,3% inferior a la observada el año 2013 cuando fue de 179.613 toneladas por hectárea.

Se espera un rendimiento de 14,6 toneladas por hectárea en el 2015.

PRECIOS PASIFLORAS COLOMBIA

Comportamiento anual

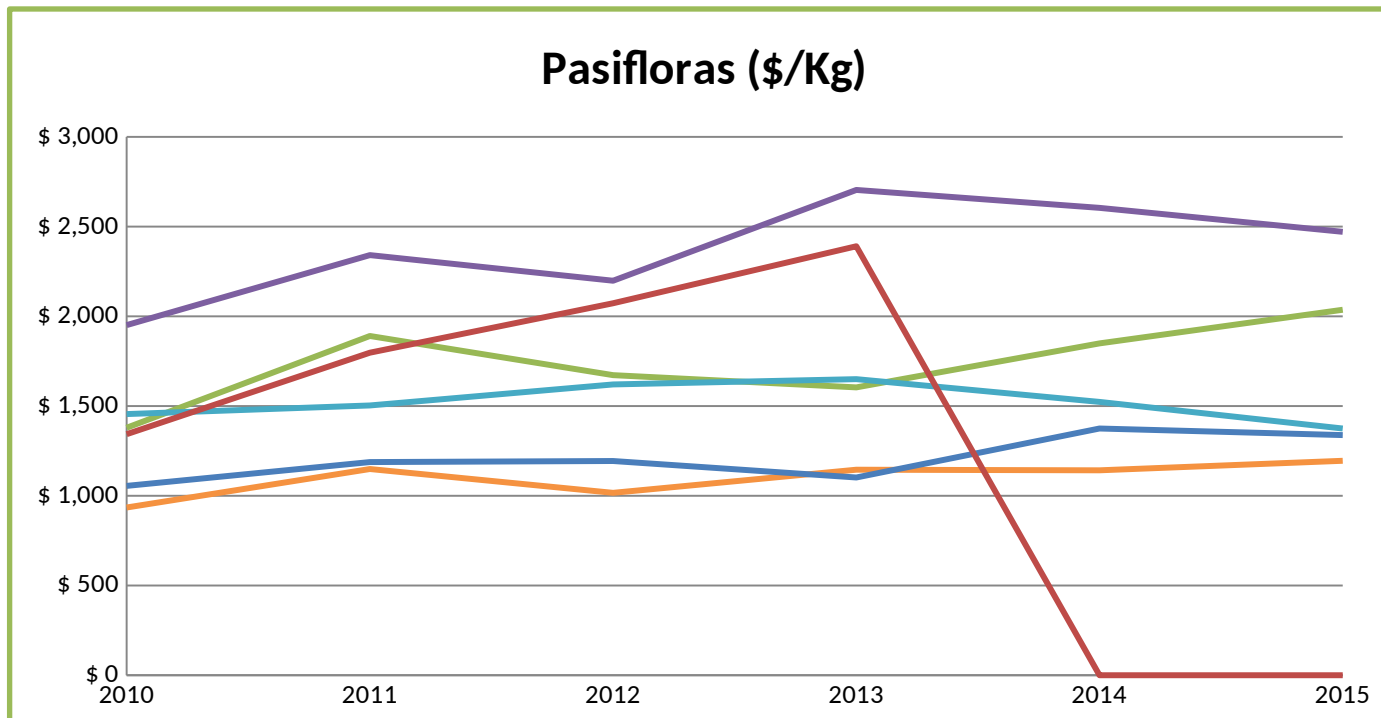

Fuente: Agronet . Consulta: Abril, 2015

PRECIOS PASIFLORAS COLOMBIA

Comportamiento mensual

Maracuyá (\$/Kg)

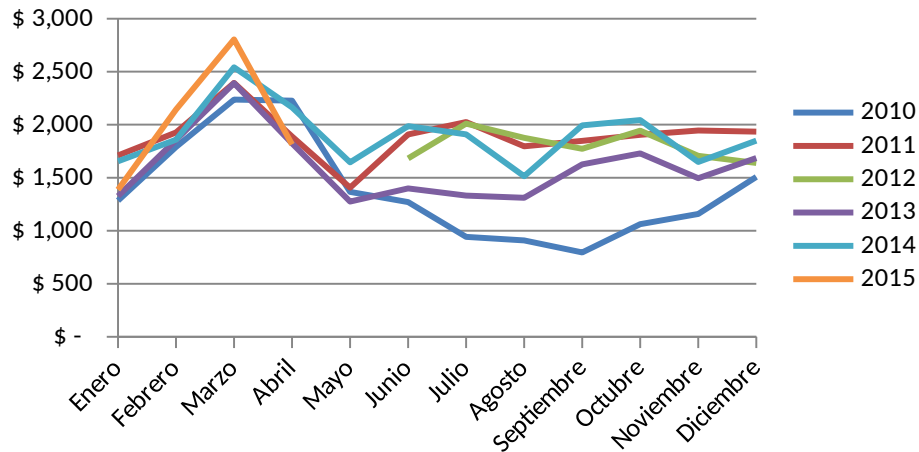

Granadilla (\$/Kg)

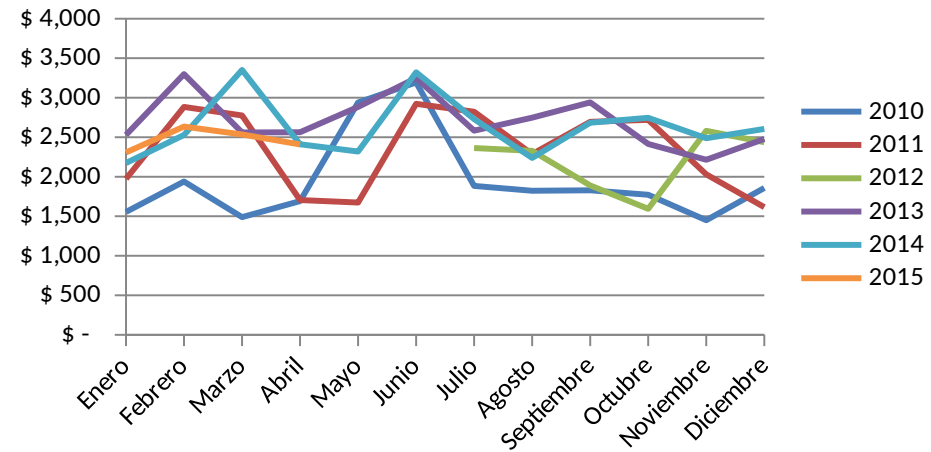

Fuente: Agronet . Consulta: Abril, 2015

PRECIOS PASIFLORAS COLOMBIA

Comportamiento mensual

Curuba (\$/Kg)

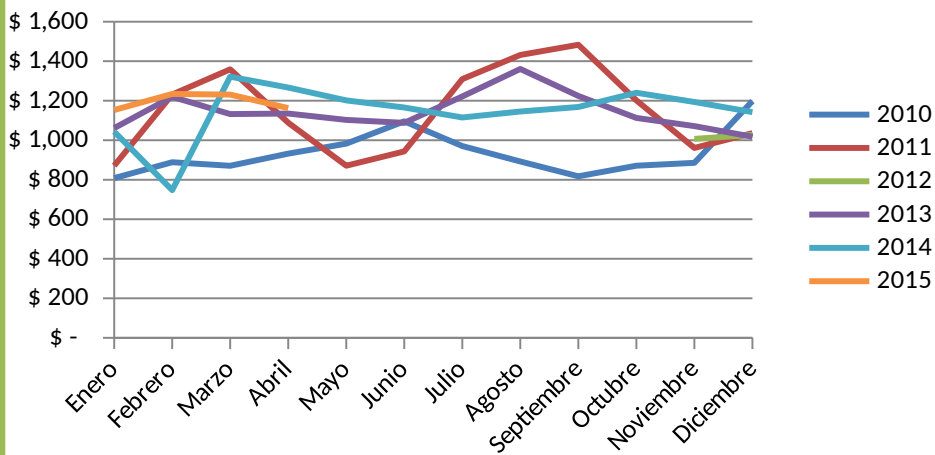

Gulupa (\$/Kg)

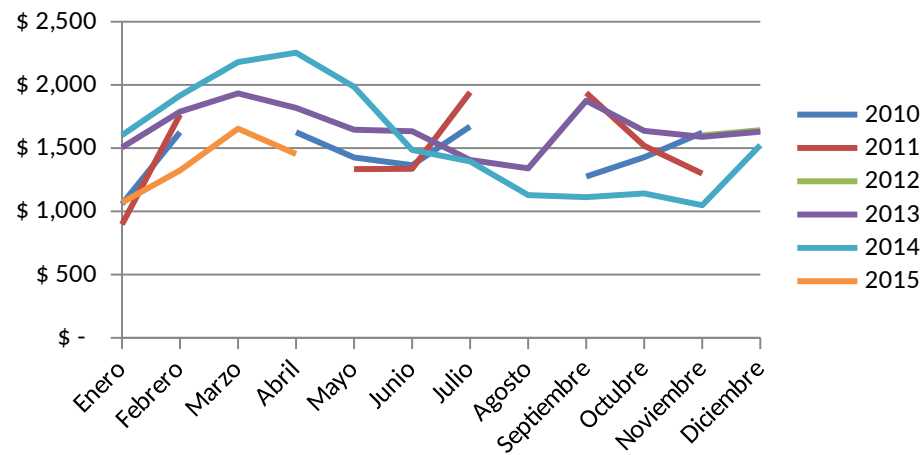

Fuente: Agronet . Consulta: Abril, 2015

PRECIOS PASIFLORAS COLOMBIA

Comportamiento mensual

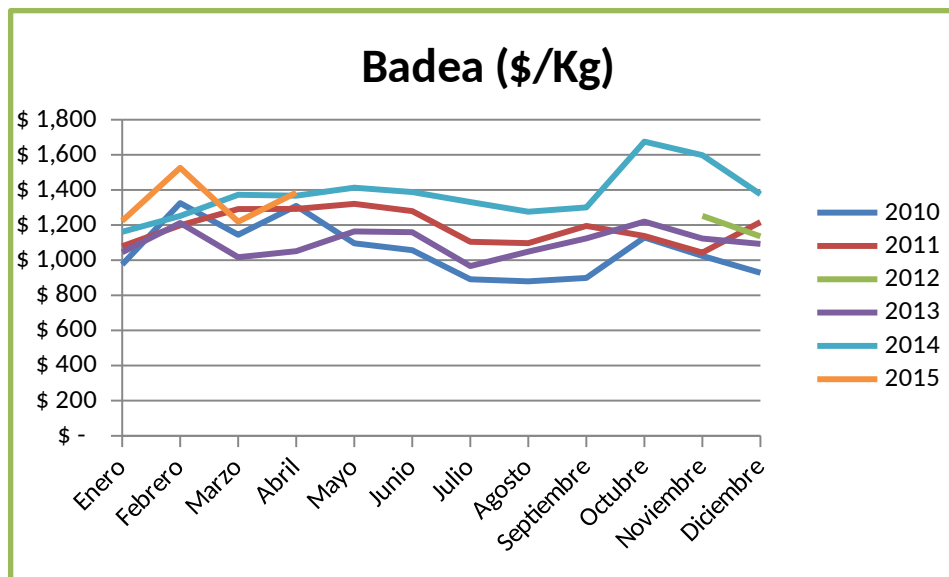

Fuente: Agronet . Consulta: Abril, 2015

EMPLEO PASIFLORAS COLOMBIA

Indicador	Maracuyá	Granadilla	Curuba	Gulupa	Badea	Cholupa	Total
Áreas cosechadas (ha)	5.672	3.817	1.503	545	70	162	11.769
Empleos Directos	3.403	2.290	902	327	42	97	7.061
Empleos Indirectos	6.806	4.580	1.804	654	84	194	14.123

Fuente: Cálculos Secretaria Técnica con base en Agronet. Datos con base en proyección 2014.

Los empleos directos son obtenidos a partir del área cosechada por el factor 0,6; los empleos indirectos equivalen al doble de empleos directos.

APOYO A CRÉDITOS PASIFLORAS COLOMBIA

Valor de créditos otorgados por Finagro

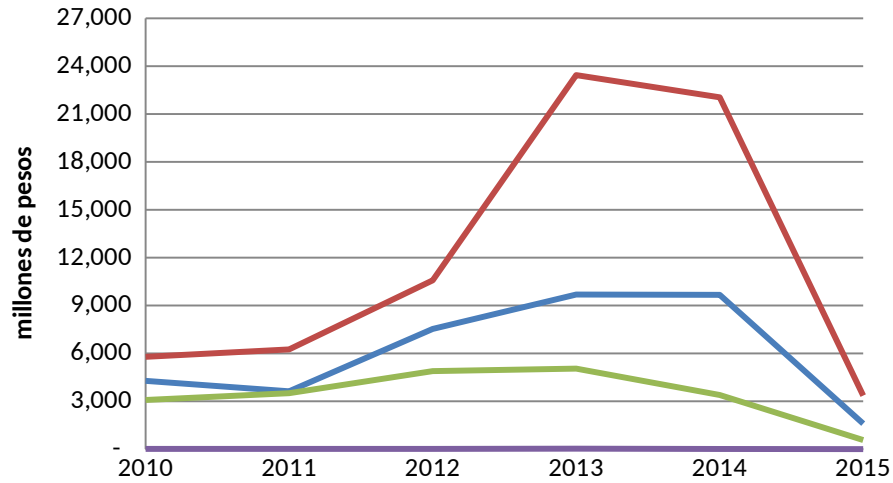

Número de créditos otorgados por Finagro

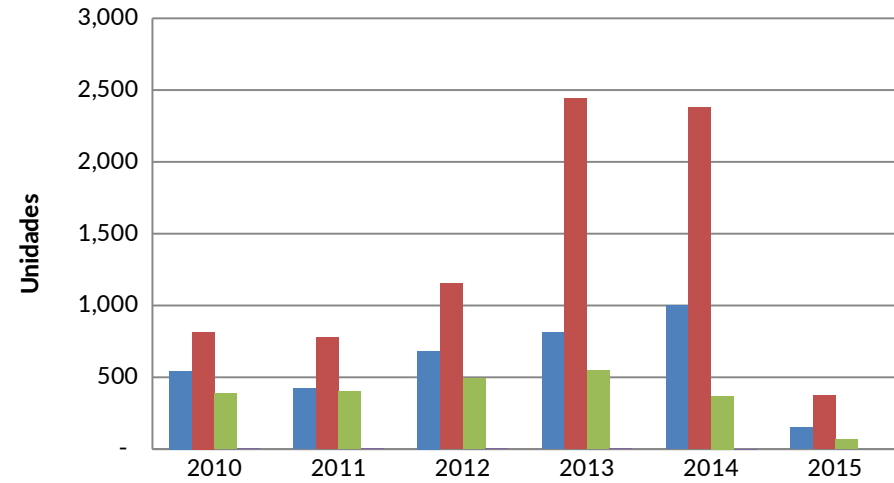

Fuente: Agronet . Consulta: Abril, 2015

EXPORTACIONES DE PASIFLORAS COLOMBIA

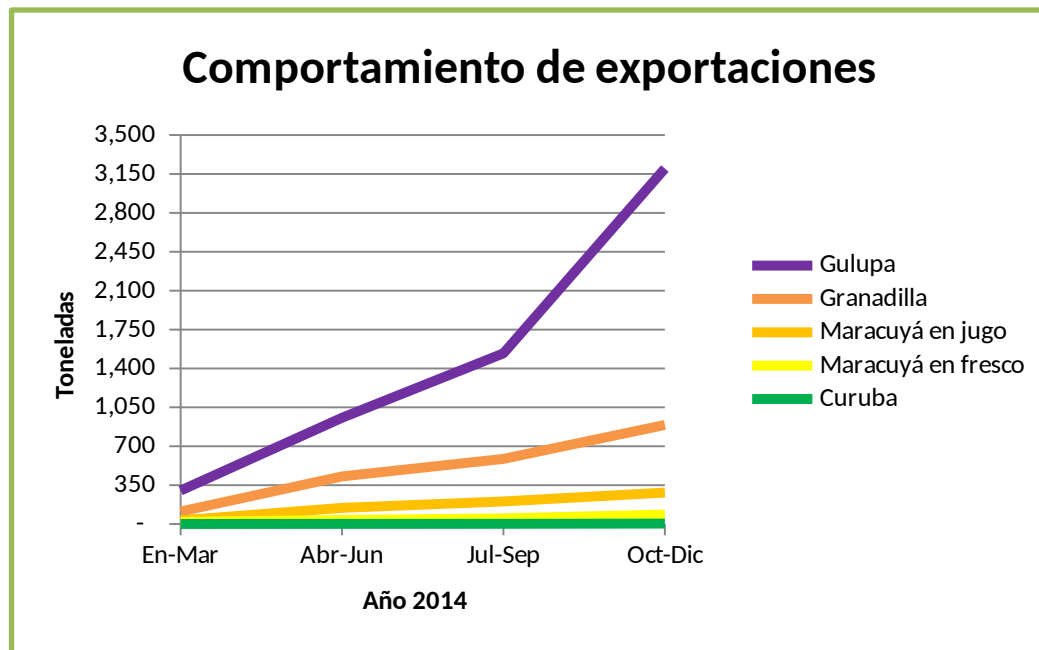

Fuente: Agronet , 2014

En el año 2014 las exportaciones colombianas de Pasifloras registraron US\$ FOB 23.241.268 correspondientes a 5.196 t. El 72% correspondió a la comercialización de gulupa.

La prospectiva de exportación para el año 2015 es de 4.351 t valoradas en US\$ FOB 18.438.793. En lo corrido del año 2015, se registran 416 t valoradas en US\$ FOB 1.953.544. La gulupa continua predominando en la comercialización internacional con el 80%. El país de mayor demanda en Pasifloras es Países Bajos.

EXPORTACIONES PASIFLORAS COLOMBIA

GULUPA

País	Valor (Millones US\$ FOB)	Volumen (toneladas)
Países Bajos	13,20	2.858,64
Alemania	2,80	645,37
Otros	1,55	357,63
Total	17,54	3.861,64

GRANADILLA

País	Valor (Millones US\$ FOB)	Volumen (toneladas)
Ecuador	0,09	295,35
Países Bajos	0,87	148,40
Canadá	0,67	139,25
Francia	0,44	80,25
Brasil	0,21	45,73
Costa Rica	0,13	45,09
Otros	1,05	200,15
Total	3,46	954,24

CURUBA

País	Valor (Millones US\$ FOB)	Volumen (toneladas)
Portugal	0,01	1,67
Panamá	0,00	0,57
Alemania	0,00	0,41
Otros	0,01	1,49
Total	0,02	4,14

MARACUYÁ EN JUGO

País	Valor (Millones US\$ FOB)	Volumen (toneladas)
Países Bajos	1,44	151,75
Estados Unidos	0,22	75,36
Puerto Rico	0,13	53,93
Otros	0,01	1,95
Total	1,80	282,99

MARACUYÁ EN FRESCO

País	Valor (Millones US\$ FOB)	Volumen (toneladas)
Países Bajos	0,16	34,20
Alemania	0,08	23,65
Francia	0,08	14,68
España	0,06	9,90
Otros	0,04	10,41
Total	0,42	92,85

Durante el 2015, el 1er mercado para gulupa continua siendo Países Bajos. Los principales mercados a la fecha para granadilla, jugo de maracuyá, maracuyá en fresco y curuba, son Canadá, Puerto Rico, Francia y Alemania, respectivamente.

EXPORTACIONES PASIFLORAS COLOMBIA

Las principales comercializadoras internacionales son OCATI S. A., NATIVA PRODUCE S A S, JARDIN EXOTICS S.A.S., CI DORADO LTDA, NOVACAMPO S.A SOCIEDAD DE COMERCIALIZACION INTERNACIONAL y COMERCIALIZADORA INTERNACIONAL CARIBBEAN EXOTICS S. A., según lo registrado por PROCOLOMBIA durante el año 2015.

BALANZA COMERCIAL PASIFLORAS COLOMBIA

Indicador	Gulupa	Granadilla	Maracuya fresco	Maracuya jugo	Curuba	Total
Exportaciones (Millones US\$FOB)	1.633	275	26	18	1	1.954
Importaciones (Millones US\$CIF)	0	0	0	0	0	0
Balanza comercial (Millones US\$)	1.633	275	26	18	1	1.954

Fuente: Agronet . Consulta: Abril, 2015

La balanza comercial respecto al sector de las Pasifloras registra US\$ 1.954 millones en lo corrido del año 2015.

No se registran importaciones; en el 2014, se registró importación de maracuyá en fresco y en jugo, principalmente proveniente de Ecuador.

RIESGOS FITOSANITARIOS

- ✓ Fusarium en regiones productoras de granadilla.
- ✓ Trips y mosca del botón floral en regiones productoras de maracuyá.

NECESIDADES Y OPORTUNIDADES

- ✓ Agenda de investigación de la Cadena
- ✓ Programa de asistencia técnica especializada
- ✓ Agenda Sanitaria con el ICA
- ✓ Talleres y Programas de Capacitación por líneas Temáticas
- ✓ Desarrollo de proceso de transferencia tecnológica en trips, mosca del botón floral y fusarium.
- ✓ Logística para exportación
- ✓ Registro de predios y certificaciones *GlobalGap*
- ✓ Protocolos de exportación a EE.UU.
- ✓ Gestión para la importación de semillas mejoradas de maracuyá de Brasil.
- ✓ Apoyo en la consecución de recursos disponibles en los instrumentos de política pública.

NECESIDADES Y OPORTUNIDADES

- ✓ Incremento en el número de hectáreas sembradas de maracuyá.
- ✓ Certificación de predios con protocolos de BPA y registro ICA.
- ✓ Implementación de riego.
- ✓ Gestión de certificación de las 6 normas de competencia laboral.
- ✓ Gestión para aprobación de proyectos de investigación para la obtención de semilla élite y zonificación agroclimática de maracuyá y granadilla (Huila), y la identificación de la línea base de los sistemas productivos en pasifloras (Antioquía).
- ✓ Gestión para desarrollar Misión Tecnológica en Brasil.

GRACIAS

